

nazwa i adres jednostki projektowej:

ViaNep Projekt - Paweł Nepelski
ul. Kazimierza Kaznowskiego 11a/38, 25-636 Kielce
NIP działalności: 8661563402

rodzaj dokumentacji:

zadanie:



PROJEKT TECHNICZNY

„Projekt przepustu drogowego włączenia drogi wewnętrznej ul. Lawendowa do drogi wojewódzkiej ul. Lotnicza w Masłowie Pierwszym”

BRANŻA DROGOWA

TOM 1z1	
adres i kategoria obiektu:	adres: Masłów; gmina Masłów powiat kielecki kategoria obiektu budowlanego: XXII
jednostka i obręb ewidencyjny, nr działek:	jednostka ewid.: 260409_2 obręb ewid.: 0007 Masłów nr działek: 738/1, 957/14, 963/1, 964/3, 957/1, 963/2, 957/8
nazwa i adres Inwestora:	GINA MASŁÓW ul. Spokojna 2 26 - 001 Masłów

Zespół projektowy:

l.p.	branża	funkcja	imię i nazwisko	nr uprawnień, specjalność	data	podpis
1	drogowa	projektował	mgr inż. Paweł Nepelski	SWK/0050/P00D/11	03.2025	
2	drogowa	sprawdził	mgr inż. Anna Świderska- Łakomic	SWK/0098/PWBD/18	03.2025	
						Egzemplarz

SPIS TREŚCI

1 CZĘŚĆ OPISOWA	3
1.1 Podstawa opracowania	3
1.2 Materiały wyjściowe do projektowania	3
1.3 Przedmiot i cel opracowania	3
1.4 Lokalizacja inwestycji	3
1.5 Opis stanu istniejącego	3
1.5.1 Funkcja i sposób zagospodarowania terenu	3
1.6 Opis projektowanych rozwiązań	3
1.6.1 Konstrukcja nawierzchni	4
1.6.1.1 Układ warstw	4
1.6.2 Zestawienie powierzchni utwardzonych	4
1.6.3 Aktualne normy na materiały zaprojektowane do wykonania zjazdu	4
1.6.4 Odwodnienie	5
1.7 Uwagi końcowe	5
2 INFORMACJA DOTYCZĄCA BEZPIECZEŃSTWA I OCHRONY ZDROWIA	5
2.1 Obowiązki w procesie inwestycyjnym	5
2.2 Wykaz istniejących obiektów budowlanych	6
2.3 Wskazanie elementów zagospodarowania działki lub terenu, które mogą stwarzać zagrożenia bezpieczeństwa i zdrowia ludzi	6
2.4 Wskazanie dotyczące przewidywanych zagrożeń	6
2.5 Prace szczególnie niebezpieczne	6
2.6 Uwagi końcowe	7
3 ZAŁĄCZNIKI	8
3.1 Oświadczenie Projektanta	8
3.2 Uprawnienia Projektanta	9

Rysunki:

- Orientacja rys. nr D-1
- Projekt Zagospodarowania Terenu rys. nr PZT-1
- Przekroje normalno – konstrukcyjne i profil rys. nr D-2
- Rysunek komory - rys. nr D-2.1
- Rysunek komory - rys. nr D-2.2
- Rysunek przepustu - rys. nr D-2.3

1 CZĘŚĆ OPISOWA

1.1 Podstawa opracowania

Projekt opracowano w oparciu o umowę z Inwestorem, Gminą Masłów, ul. Spokojna 2, 26 - 001 Masłów.

1.2 Materiały wyjściowe do projektowania

- mapa zasadnicza,
- uzgodnienia i wytyczne Inwestora,
- Rozporządzenie Ministra Infrastruktury z dnia 24 czerwca 2022 r. w sprawie przepisów techniczno-budowlanych dotyczących dróg publicznych (Dz.U.2022.0.1518),
- Ustawa o drogach publicznych (j.t. Dz.U.2024.0.320),
- inne obowiązujące przepisy i normy w zakresie budowy dróg.

1.3 Przedmiot i cel opracowania

Celem niniejszego opracowania jest zaprojektowanie przebudowy zjazdu zwykłego z drogi wojewódzkiej nr 745 (km ok. 5+388,5 str P, dz. drogowa 738/1, 957/14, 963/1, 964/3957/1 obręb 0007 Masłów Pierwszy) na drogę wewnętrzną zlokalizowaną na działce nr ewid. 957/8, 963/2 obręb 0007 Masłów Pierwszy

Projekt przewiduje:

- budowę zjazdu zwykłego na działkę 957/8 o szer. jezdni 5,0m, szerokości obustronnych poboczy 2x0,75m; szerokości całkowitej 6,5m o nawierzchni asfaltowej i poboczach z kruszywa łamanego stabilizowanego mechanicznie
- likwidację istniejącego przepustu $\phi 400\text{mm}$ i zabudowę rowu przepustem $\phi 500\text{mm}$ i długości 10,0m z budową komory łączącej istniejący przepust drogowy i budową dwóch wanien wpadowych z wylotem przepustem skrzynkowym do rowu otwartego na dz. 957/8 (właścicielem działki jest Gmina Masłów)
- umocnienie wlotów i wylotu z przepustów płytami ażurowymi układanymi na podsypce cementowo-piaskowej 1:4 z wypełnieniem otworów
- oczyszczenie istniejącego rowu trawiastego na wlocie i wylocie przepustu na długości 5,0m.

1.4 Lokalizacja inwestycji

Teren inwestycji zlokalizowany jest w msc. Masłów Pierwszy, DW745.

1.5 Opis stanu istniejącego

1.5.1 Funkcja i sposób zagospodarowania terenu

Teren w obszarze Inwestycji posiada charakter terenu rolniczego, w bliskim sąsiedztwie występuje zabudowa zagrodowa i usługowa. Na terenie przedmiotowej Inwestycji nie znajdują się żadne sieci, które mogłyby kolidować z budową zjazdu. Wysokościowo ukształtowany jest w sposób mało zróżnicowany.

1.6 Opis projektowanych rozwiązań

- likwidacja istniejącego przepustu $\phi 400\text{mm}$ i zabudowa przepustem rurowym SN10, $\phi 500\text{mm}$ i długości 10,0m; wlot i wylot zakończone betonowymi wannami wpadowymi, budową komory łączącej istniejący przepust drogowy pod DW745 z przepustem na rowie DW745 i wylotem przepustem skrzynkowym do rowu otwartego na dz. 957/8

- umocnienie wlotów i wylotu z przepustów płytami ażurowymi układanymi na podsypce cementowo-piaskowej 1:4 z wypełnieniem otworów
- oczyszczenie istniejącego rowu trawiastego na wlocie i wylocie przepustu na długości 5,0m
- budowa zjazdu zwykłego drogi wewnętrznej ulicy Lawendowej (nr ew. nr ewid.957/8) o szer. jezdni 5,0m, szerokości obustronnych poboczy 2x0,75m; szerokości całkowitej 6,5m i długości 18m promienie wyokrąglające połączenie zjazdu z drogą R6.0m, spadek poprzeczny jednostronny, w kierunku zachodnim 1,0% (zgodny ze spadkiem podłużnym drogi wojewódzkiej), spadek podłużny w rejonie zjazdu 5% w kierunku od granicy pasa drogi wojewódzkiej, nawierzchnia asfaltowa, pobocza z kruszywa łamanego.

1.6.1 Konstrukcja nawierzchni

Nawierzchnie zaprojektowano dla kategorii gruntu G3 wg następujących technologii:

1.6.1.1 Układ warstw

KONSTRUKCJA 1

- warstwa ścieralna betonu asfaltowego AC 8S 50/70 4 cm
 - warstwa wiążąca z betonu asfaltowego AC 16W 50/70 8 cm
 - podbudowa zasadnicza z mieszanki niezwiązanej z kruszywem C/90/3 MN 0/31,5 20cm
 - warstwa mrozoochronna mieszanka CBGM C1,5/2 $\leq 4,0$ MPa 25 cm
- SUMA: 53 cm**

KONSTRUKCJA 2

- nawierzchnia z kruszywa stabilizowanego mechanicznie 0/31.5 gr. 15,0cm
- SUMA: 15cm

1.6.2 Zestawienie powierzchni utwardzonych.

- Zjazd
nawierzchnia asfaltowa. około 99,50 m²
 - pobocze z kruszywa około 30,50 m²
- SUMA 130.00 m²**

1.6.3 Aktualne normy na materiały zaprojektowane do wykonania zjazdu

PN-EN 1338:2005 „Betonowa kostka brukowa. Wymagania i metody badań”

PN-EN 1340:2004 „Krawężniki betonowe. Wymagania i metody badań”

PN-S-06102:1997 „Drogi samochodowe -- Podbudowy z kruszyw stabilizowanych mechanicznie”

PN-EN 197-1:2012 Cement – Część 1: Skład, wymagania i kryteria zgodności dotyczące cementów powszechnego użytku

PN-EN 13242+A1:2010 „Kruszywa do niezwiązanych i związanych hydraulicznie materiałów stosowanych w obiektach budowlanych i budownictwie drogowym”

1.6.4 Odwodnienie

Projektowany zjazd ukształtowano poprzez spadki poprzeczne i podłużne w sposób zapewniający swobodny powierzchniowy odpływ wód. Odpływ wód z pasa drogowego poprzez przepust skrzynkowy 150x150cm.

UWAGI DOTYCZĄCE WYKONANIA KOMORY I PRZEPUSTU SKRZYNKOWEGO:

1. Beton C30/37 (B37) XCA, XF3, Grubość otuliny dolnej i bocznej zbrojenia: 50mm.
2. stal: B500SP
2. Wysokość fundamentów: 50cm.
3. Pod płytą i ławą fundamentową należy wykonać podkład gr.10cm z chudego betonu.
4. Dopuszcza się jedynie posadowienie na gruncie rodzimym, ewentualne posadowienie na gruncie nasypowym jest niedopuszczalne.
5. W przypadku natrafienia w trakcie robót fundamentowych na grunty organiczne (np. grunty takie jak torfy, namuły gliniaste), lub pyły i gliny o konsystencji plastycznej, należy je wybrać i zastąpić betonem B10.
6. Prace fundamentowe prowadzić pod stałym nadzorem geotechnicznym, w warunkach suchego wykopu - ewentualne odwodnienie budowlane nie jest przedmiotem niniejszego opracowania.
7. Wymiary podano w cm, rzędne w m.
8. Wszystkie wymiary należy sprawdzić na budowie przed wykonaniem robót.

1.7 Uwagi końcowe

- Prowadzenie robót budowlanych musi powodować jak najmniejsze utrudnienia dla ruchu kołowego. Konieczne jest więc właściwe oznakowanie terenu budowy, zapewnienie bezpieczeństwa ruchu kołowego i pieszego, zgodnie z opracowanym projektem tymczasowej organizacji ruchu,
- Wszystkie materiały użyte do wykonania warstw nawierzchni i innych elementów drogi powinny posiadać aktualne Aprobaty Techniczne i certyfikaty.
- Całość prac budowlanych należy prowadzić zgodnie z przepisami techniczno-budowlanymi, warunkami technicznymi wykonania i odbioru oraz zgodnie z aktualnie obowiązującymi w tym zakresie przepisami BHP.
- Do wykonywania prac szczególnie niebezpiecznych powinny być dopuszczeni pracownicy, którzy oprócz wymogów regulowanych przepisami bhp, będą dodatkowo przeszkoleni w zakresie bhp przy tych pracach z uwzględnieniem konkretnych warunków na budowie. Bezpośredni nadzór nad tymi pracami sprawuje kierownik budowy, który udzieli pracownikom instruktażu i ustali imienny podział pracy, kolejność wykonywania zadań i przypomni wymagania bhp przy poszczególnych czynnościach.

2 INFORMACJA DOTYCZĄCA BEZPIECZEŃSTWA I OCHRONY ZDROWIA

2.1 Obowiązki w procesie inwestycyjnym

Przed przystąpieniem do robót inwestor w wyznaczonym terminie przekaze protokołem kierownikowi robót prawo do dysponowania gruntem na cele budowlane (wraz ze wszystkimi wymaganiami i uzgodnieniami prawnymi i administracyjnymi) i dokumentację projektową.

Do kierownika robót należy:

- Zorganizowanie i kierowanie budową w sposób zgodny z projektem, przepisami techniczno-budowlanymi oraz obowiązującymi Polskimi Normami i przepisami B.H.P.
- Sporządzenie planu BIOZ.
- Odcinki robót w widocznym miejscu należy oznakować odpowiednimi znakami drogowymi i informacyjnymi oraz odpowiednio zabezpieczyć teren wykonanych robót. Koordynować działaniami zapewniającymi przestrzeganie podczas wykonywania robót budowlanych zasad bezpieczeństwa i ochrony zdrowia zgodnie z planem bezpieczeństwa i ochrony zdrowia.

Zabezpieczenie pracowników:

Zabezpieczenie dla pracowników tymczasowych pomieszczeń techniczno-socjalnych oraz wyposażenie w artykuły pierwszej pomocy czyli apteczkę. W powinności Wykonawcy jest przygotowanie i utrzymanie w łatwo dostępnym miejscu na terenie prowadzonych robót budowlanych odpowiedniego wyposażenia pierwszej pomocy przez cały okres obowiązywania umowy.

Załatwianie potrzeb fizjologicznych na omawianym terenie jest dozwolone wyłącznie w przewidzianych do tego celu toaletach, zainstalowanych przez wykonawcę robót.

2.2 Wykaz istniejących obiektów budowlanych.

- Brak istniejących obiektów budowlanych.

2.3 Wskazanie elementów zagospodarowania działki lub terenu, które mogą stwarzać zagrożenia bezpieczeństwa i zdrowia ludzi.

- istniejący ruch pojazdów budowy (najeżdżania, potrącenia),
- wykopy.

2.4 Wskazanie dotyczące przewidywanych zagrożeń.

Podczas prowadzenia robót budowlanych mogą wystąpić zagrożenia niebezpieczeństwa zdrowia ludzi takie jak przy wykonywaniu i zabezpieczaniu wykopów, nasypów oraz wykonywania warstw konstrukcji utwardzenia. Ponadto zagrożenia mogą wystąpić przy wykonywaniu prac związanych z załadunkiem i rozładunkiem materiałów. Zagrożenia wynikające na budowie mogą dotyczyć również uszkodzeń podziemnych sieci uzbrojenia technicznego, przy niewłaściwym wykonywaniu robót ziemnych. Zagrożenie stanowi również ruch samochodowy. Mogą wystąpić potrącenia pieszych.

Podczas prowadzenia robót budowlanych mogą wystąpić zagrożenia niebezpieczeństwa zdrowia ludzi takie jak przy wykonywaniu robót drogowych oraz robót instalacyjnych.

2.5 Prace szczególnie niebezpieczne

- prace wykonywane w pobliżu jezdni po której odbywa się ruch kołowy należy wykonywać po ustawieniu oznakowania tymczasowego, według zatwierdzonego projektu organizacji ruchu na czas budowy. Pracownicy powinni nosić kamizelki ostrzegawcze lub ubrania robocze z elementami odbłaskowymi.

Do wykonywania prac szczególnie niebezpiecznych powinny być dopuszczeni pracownicy, którzy oprócz wymogów regulowanych przepisami bhp, będą dodatkowo przeszkoleni w zakresie bhp przy tych pracach z uwzględnieniem konkretnych warunków na budowie. Bezpośredni nadzór nad tymi pracami sprawuje kierownik budowy, który udzieli

pracownikom instruktażu i ustali imienny podział pracy, kolejność wykonywania zadań i przypomni wymagania bhp przy poszczególnych czynnościach.

2.6 Uwagi końcowe

- Wszystkie materiały użyte do wykonania warstw i innych elementów drogi powinny posiadać aktualne Aprobaty Techniczne i certyfikaty.
- Całość prac budowlanych należy prowadzić zgodnie z przepisami techniczno-budowlanymi, warunkami technicznymi wykonania i odbioru oraz zgodnie z aktualnie obowiązującymi w tym zakresie przepisami BHP.

Opracował:

mgr inż. Paweł Nepelski

3 ZAŁĄCZNIKI

3.1 Oświadczenie Projektanta

Stosownie do zapisu art. 34 ust. 3d pkt. 3 i ust 3e Ustawy z dnia 7 lipca 1994 r. Prawo Budowlane (Dz.U.2024.0.725), oświadczam, że niniejszy projekt techniczny dla zadania inwestycyjnego p.n.: „**Projekt przepustu drogowego włączenia drogi wewnętrznej ul. Lawendowa do drogi wojewódzkiej ul. Lotnicza w Masłowie Pierwszym**” został sporządzony zgodnie z obowiązującymi przepisami i zasadami wiedzy technicznej.

inwestor: GMINA MASŁÓW, ul. Spokojna 2, 26 - 001 Masłów

adres inwestycji: droga DW745; Masłów, ulica Lotnicza powiat kielecki

.....

Paweł Nepelski

SWK/0050/P00D/11

upr. bud. do projektowania

bez ograniczeń w specjalności inżynierskiej drogowej

3.2 Uprawnienia Projektanta

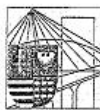

ŚWIĘTOKRZYSKA
OKRĘGOWA
IZBA
INŻYNIERÓW
BUDOWNICTWA

Okręgowa Komisja Kwalifikacyjna
sygn. akt SK-0054-0021(2)/11

Kielce dnia 27 czerwca 2011 r.

DECYZJA

Na podstawie art. 24 ust. 1 pkt 2 ustawy z dnia 15 grudnia 2000r. o samorządach zawodowych architektów, inżynierów budownictwa oraz urbanistów (*Dz.U. z 2001r., Nr 5, poz. 42 z późn. zm.*) i art. 12 ust. 1 pkt 1 i 5, art. 12 ust. 3, art. 13 ust. 1 pkt 1 i ust. 4, art. 14 ust. 1 pkt 2a ustawy z dnia 7 lipca 1994r. Prawo budowlane (*tekst jednolity: Dz.U. z 2010r., Nr 243, poz. 1623 z późn. zm.*) oraz § 11 ust. 1 pkt 1, § 15 i § 18 ust. 1 rozporządzenia Ministra Transportu i Budownictwa z dnia 28 kwietnia 2006r. w sprawie samodzielnych funkcji technicznych w budownictwie (*Dz.U. z 2006r., Nr 83, poz. 578 z późn. zm.*), art. 104 ustawy z dnia 14 czerwca 1960r. Kodeksu postępowania administracyjnego (*tekst jednolity: Dz.U. z 2000r., Nr 98, poz. 1071 z późn. zm.*)

Okręgowa Komisja Kwalifikacyjna
Świętokrzyskiej Izby Inżynierów Budownictwa

nadaje Panu

Pawłowi Nepelski

magistrowi inżynierowi budownictwa

urodzonemu dnia 9 września 1981 roku w Staszowie

UPRAWNIENIA BUDOWLANE
nr ewidencyjny SWK/0050/POOD/11

do projektowania bez ograniczeń

w specjalności drogowej

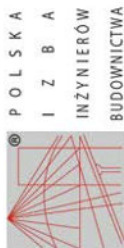

Zaświadczenie
o numerze ewidencyjnym:
SWK-XIV-ZAM-YSA *

Pan Paweł Nepelski o numerze ewidencyjnym SWK/BD/0219/11
adres zamieszkania ul. Kazimierza Kaznowskiego 11A/38, 25-636 Kielce
jest członkiem Świętokrzyskiej Okręgowej Izby Inżynierów Budownictwa i posiada wymagane
ubezpieczenie od odpowiedzialności cywilnej.
Niniejsze zaświadczenie jest ważne od 2024-07-01 do 2024-12-31.

Zaświadczenie zostało wygenerowane elektronicznie i opatrzone bezpiecznym podpisem elektronicznym
weryfikowanym przy pomocy ważnego kwalifikowanego certyfikatu w dniu 2024-06-27 roku przez:

Ewa Skiba, Przewodniczący Rady Świętokrzyskiej Okręgowej Izby Inżynierów Budownictwa.

Zgodnie z art. 78 § 2 k.c.
§ 1. Do actuaciones elektronicznej formy czynności prawnej wystarcza złożenie oświadczenia woli w postaci elektronicznej i opatrzenie go
kwalifikowanym podpisem elektronicznym.
§ 2. Oświadczenie woli złożone w formie elektronicznej jest równoważne z oświadczeniem woli złożonym w formie pisemnej.

* Weryfikację poprawności danych w niniejszym zaświadczeniu można sprawdzić za pomocą numeru ewidencyjnego zaświadczenia na
stronie Polskiej Izby Inżynierów Budownictwa www.pib.org.pl lub kontaktując się z biurem właściwej Okręgowej Izby Inżynierów
Budownictwa.

Szczegółowy zakres nadanych uprawnień budowlanych

I. Na mocy art. 12 ust. 1 pkt 1 i 5, art. 13 ust. 4 ustawy - Prawo budowlane, w
zakresie objętym wyżej wymienioną specjalnością, niniejsze uprawnienia stanowią
podstawę do:

- projektowania, sprawdzania projektów architektoniczno-budowlanych i sprawowania
nadzoru autorskiego,
- sprawowania kontroli technicznej utrzymania obiektów budowlanych.

II. Na mocy § 15 i § 18 ust. 1 rozporządzenia Ministra Transportu i Budownictwa
w sprawie samodzielnych funkcji technicznych w budownictwie, niniejsze
uprawnienia uprawniają do:

- sporządzania projektu zagospodarowania działki lub terenu, w zakresie objętym w/w
specjalnością,
- projektowania obiektu budowlanego, takiego jak:
 - 1) droga, w rozumieniu przepisów o drogach publicznych, z wyłączeniem
drogowych obiektów inżynierskich oprócz przepustów,
 - 2) droga dla ruchu i postoju statków powietrznych oraz przepust.

Uzasadnienie

W związku z uwzględnieniem w całości żądania strony, na podstawie art. 107 § 4 K.p.a.,
odstępuje się od uzasadnienia decyzji.

Pouczenie

Od niniejszej decyzji służy odwołanie do Krajowej Komisji Kwalifikacyjnej Polskiej
Izby Inżynierów Budownictwa w Warszawie, za pośrednictwem Okręgowej Komisji
Kwalifikacyjnej Świętokrzyskiej Izby Inżynierów Budownictwa w Kielcach w terminie
14 dni od daty jej doręczenia.



Skład Orzekający
Okręgowej Komisji Kwalifikacyjnej

Przewodniczący Składu Orzekającego

mgr inż. Andrzej Pawelec

Członek Składu Orzekającego

dr inż. Stefan Szalkowski

Członek Składu Orzekającego

mgr inż. Edmund Pieniżek

Otrzymują:

1. Pan Paweł Nepelski
ul. Zrębińska 76
28-230 Połaniec
2. Główny Inspektor Nadzoru Budowlanego
3. Okręgowa Rada SIOIB
- 4.a/a



Rys. D-1 Orientacja lokalizacyjna 1:20 000



ŚWIĘTOKRZYSKI

ZARZĄD DRÓG WOJEWÓDZKICH W KIELCACH
REJON DRÓG WOJEWÓDZKICH W ZGÓRSKU

Zgórsko 124
26-052 Nowiny

Piotr DŁUGOSZ
Kierownik Rejonu Dróg Wojewódzkich

Kielce, dnia 03.06.2025r.

Nasz znak: **ŚZDW.RDW1.4240.79.2025.DM**

Dotyczy: **droga wojewódzka nr 745** - Powiat: kielecki - Gmina: Masłów - Miejscowość: Masłów Pierwszy
projektu na budowę zjazdu zwykłego C 1 z drogi wojewódzkiej

Odpowiedź: Na pismo zarejestrowane pod nr 429 (RDW 1) 27.05.2025r.

ViaNep Projekt – Paweł Nepalski
Ul. Kazimierza Kazanowskiego 11a/38
25-636 Kielce

Rejon Dróg Wojewódzkich w Zgórsku informuje, że **pozytywnie uzgadnia** przedstawioną dokumentację projektową na budowę zjazdu zwykłego klasy C-1 z drogi wojewódzkiej klasy G Nr 745 relacji Dąbrowa - Radlin (działka drogowa nr 738/1, 957/1, 957/14, 963/1, 964/3 obręb 0007 Masłów Pierwszy) na działkę Nr 957/8 obręb 0007 Masłów Pierwszy str. prawa, km 5+388,5.

Informujemy, że uzgodnienie dokumentacji technicznej na budowę zjazdu nie upoważnia do rozpoczęcia robót budowlanych w pasie drogowym.

Zamiar wykonania robót budowlanych należy zgłosić do Świętokrzyskiego Urzędu Wojewódzkiego w Kielcach, zgodnie z zapisem art. 29 ust. 1 pkt 11 ustawy z dnia 7 lipca 1994r. Prawo Budowlane (t. j. Dz. U. z 2025r, poz. 418 ze zm.).

Przypominamy także, że przed rozpoczęciem robót należy wystąpić do Rejonu Dróg Wojewódzkich w Zgórsku (tel. 41 346 53 03), z wnioskiem o wydanie zezwolenia na zajęcie pasa drogowego na podstawie w art. 40 ust 1 i ust 2 pkt 1 Ustawy o drogach publicznych z dnia 21.03.1985r. (t. j. Dz. U. z 2024r. poz. 320 ze zm.) z wyprzedzeniem co najmniej 14 dni przed planowaną budową zjazdu.

Przystąpienie do robót bez uzyskania ostatecznej decyzji na zajęcie pasa drogowego skutkuje nałożeniem ustawowych kar pieniężnych zgodnie z art. 40 ust 12 pkt 1 Ustawy o drogach publicznych z dnia 21.03.1985r.

Kierownik
Rejonu Dróg Wojewódzkich
w Zgórsku
Piotr Długosz
mgr inż. Piotr Długosz

Danuta Mochocka

Sprawę prowadzi: Rejon Dróg Wojewódzkich w Zgórsku,
tel. 41 346 53 03, wew. 12, e-mail: d.mochocka@szdw.kielce.com.pl

Otrzymują:  Adresat
2. A/a.

Do wiadomości: 1. -

Załącznik : 1. Dokumentacja Projektowa zjazdu



**Państwowe
Gospodarstwo Wodne
Wody Polskie
Kierownik
Nadzoru Wodnego
w Kielcach**

KII.4200.97.2024.EZP

POSTANOWIENIE

Na podstawie art. 122f ustawy z dnia 14 czerwca 1960 r. Kodeks postępowania administracyjnego (tj. Dz. U. z 2024 r. poz. 572), w związku z art. 394 ust. 1 pkt 10 i 11 oraz art. 423 ust. 9 ustawy z dnia 20 lipca 2017 r. Prawo wodne (tj. Dz. U. z 2024 r. poz. 1087).

zaświadczam

o braku wniesienia sprzeciwu do zgłoszenia wodnoprawnego dokonanego w trybie art. 423 ust. 1 wyżej cytowanej ustawy Prawo wodne, w sprawie przebudowy rowu polegającej na wykonaniu przepustu lub innego przekroju zamkniętego na długości nie większej niż 10 m oraz w sprawie przebudowy lub odbudowy urządzeń odwadniających zlokalizowanych w pasie drogowym dróg publicznych, obszarze kolejowym, na lotniskach lub lądowiskach, działki o nr ewid. 738/1, 957/1, 963/1, 964/3, 957/8, 963/2 obręb 0007 Masłów, w miejscowości Masłów Pierwszy, gm. Masłów, powiat kielecki, woj. świętokrzyski

Uzasadnienie

Pan Paweł Nepelski zam. Kielce, ul. Kazanowskiego 11a/38, 25-636 Kielce pełnomocnik działający na rzecz Gminy Masłów ul. Spokojna 2, 26-001 Morawica zwrócił się z wnioskiem z dnia 12.06.2025r. o wydanie zaświadczenia o braku wniesienia sprzeciwu do zgłoszenia wodnoprawnego w sprawie przebudowy rowu polegającej na wykonaniu przepustu lub innego przekroju zamkniętego na długości nie większej niż 10 m oraz w sprawie przebudowy lub odbudowy urządzeń odwadniających zlokalizowanych w pasie drogowym dróg publicznych, obszarze kolejowym, na lotniskach lub lądowiskach, działkach o nr ewid. 738/1, 957/1, 963/1, 964/3, 957/8, 963/2 obręb 0007 Masłów, w miejscowości Masłów Pierwszy, gm. Masłów, powiat kielecki, woj. świętokrzyski, dokonanego w trybie art. 394 ust. 1 pkt 10 i 11 ww. ustawy Prawo wodne. Zgłoszenie obejmujące ww. działania wpłynęło do PGW Wody Polskie Nadzór Wodny w Kielcach w dniu 12.06.2025r. Wnioskodawca przedstawił wszystkie wymagane dokumenty dot. ww. przedsięwzięcia. Po przeanalizowaniu przedłożonych dokumentów stwierdzono, że spełniają one wymogi wyżej cytowanej ustawy Prawo wodne. Dokonanie zgłoszenia wodnoprawnego nie zwalnia z obowiązku uzyskania uzgodnień i decyzji wymaganych na podstawie przepisów odrębnych. Po upływie 3 lat od określonego w zgłoszeniu wodnoprawnym terminu rozpoczęcia czynności, robót lub urządzeń wodnych podlegających obowiązkowi zgłoszenia wodnoprawnego, zgłoszenie wodnoprawne staje się bezprzedmiotowe.

Biorąc pod uwagę powyższe, stwierdzam jak w sentencji.

Państwowe Gospodarstwo Wodne Wody Polskie

Nadzór Wodny w Kielcach

25-662 Kielce, ul. Robotnicza 5

tel.: +48 (41) 342-52-24, +48 (41) 342-52-25 | e-mail: nwkielce@wody.gov.pl

www.wody.gov.pl

Pouczenie

Od niniejszego postanowienia przysługuje stronom wniesienie zażalenia do Dyrektora Zarządu Zlewni w Kielcach za pośrednictwem Kierownika Nadzoru Wodnego w Kielcach w terminie 7 dni od daty jego doręczenia.



Kierownik
Nadzoru Wodnego
Jack Frydel

Otrzymują:

1. P. Paweł Nepelski zam. Kielce, ul. Kazanowskiego 11a/38, 25-636 Kielce pełnomocnik + informacja RODO,
2. NW w Kielcach – aa.

KLAUZULA INFORMACYJNA

Zgodnie z art. 13 ust. 1 i 2 Rozporządzenia Parlamentu Europejskiego i Rady (UE) 2016/679 z dnia 27 kwietnia 2016 r. w sprawie ochrony osób fizycznych w związku z przetwarzaniem danych osobowych i w sprawie swobodnego przepływu takich danych oraz uchylenia dyrektywy 95/46/WE (ogólne rozporządzenie o ochronie danych osobowych) (Dz. Urz. UE L 119 z 04.05.2016, str. 1 z późn. zm., dalej jako: Rozporządzenie) Państwowe Gospodarstwo Wodne Wody Polskie informuje:

- 1) Administratorem Pani/Pana danych osobowych jest Państwowe Gospodarstwo Wodne Wody Polskie z siedzibą przy ul. Żelaznej 59A, 00-848 Warszawa (dalej jako: PGW Wody Polskie).
- 2) Kontakt z Inspektorem Ochrony Danych w PGW Wody Polskie możliwy jest pod adresem e-mail: iod@wody.gov.pl lub listownie pod adresem: Państwowe Gospodarstwo Wodne Wody Polskie z siedzibą przy ul. Żelaznej 59A, 00-848 Warszawa, z dopiskiem „Inspektor Ochrony Danych” albo pod adresem e-mail: riod.krakow@wody.gov.pl lub listownie pod adresem: Regionalny Zarząd Gospodarki Wodnej w Krakowie z siedzibą przy ul. J. Piłsudskiego 22, 31-109 Kraków, z dopiskiem: „Regionalny Inspektor Ochrony Danych w Krakowie”.
- 3) Pani/Pana dane osobowe przetwarzane będą w celu wykonania zadania realizowanego w interesie publicznym lub w ramach sprawowania władzy publicznej powierzonej administratorowi, tj. ustawa Prawo wodne (art. 6 ust. 1 lit. e Rozporządzenia).
- 4) Pani/Pana dane osobowe będą przetwarzane przez okres pięciu lat.
- 5) Odbiorcą Pani/Pana danych osobowych mogą być podmioty współpracujące w zakresie dostarczania lub utrzymania systemów informatycznych.
- 6) W związku z przetwarzaniem danych osobowych Pani/Pana dotyczących przysługują Pani/Panu następujące uprawnienia:
 - a) prawo do cofnięcia zgody w dowolnym momencie (podstawa prawna: art. 13 ust. 2 lit. c Rozporządzenia) – cofnięcie zgody nie ma wpływu na zgodność z prawem przetwarzania, którego dokonano na podstawie zgody przed jej cofnięciem; realizacja prawa możliwa jest poprzez kontakt w sposób wskazany w pkt 2;
 - b) prawo dostępu do danych osobowych Pani/Pana dotyczących, w tym prawo do uzyskania kopii tych danych (podstawa prawna: art. 15 Rozporządzenia);
 - c) prawo do żądania sprostowania (poprawiania) danych osobowych Pani/Pana dotyczących – w przypadku, gdy dane są nieprawidłowe lub niekompletne (podstawa prawna: art. 16 Rozporządzenia);
 - d) prawo do usunięcia danych osobowych Pani/Pana dotyczących (podstawa prawna: art. 17 Rozporządzenia);
 - e) prawo do żądania ograniczenia przetwarzania danych osobowych Pani/Pana dotyczących (podstawa prawna: art. 18 Rozporządzenia);
 - f) prawo do przenoszenia danych osobowych Pani/Pana dotyczących (podstawa prawna: art. 20 Rozporządzenia);
 - g) prawo do wniesienia sprzeciwu wobec przetwarzania danych osobowych Pani/Pana dotyczących (podstawa prawna: art. 21 Rozporządzenia);
 - h) prawo do nie podlegania decyzji, która opiera się wyłącznie na zautomatyzowanym przetwarzaniu, w tym profilowaniu, i wywołuje wobec Pani/Pana skutki prawne lub w podobny sposób istotnie na Panią/Pana wpływa (podstawa prawna: art. 22 Rozporządzenia).
- 7) W związku z przetwarzaniem Pani/Pana danych osobowych przysługuje Pani/Panu prawo wniesienia skargi do Prezesa Urzędu Ochrony Danych Osobowych, gdy uzna Pani/Pan, że przetwarzanie danych osobowych Pani/Pana dotyczących narusza przepisy Rozporządzenia (podstawa prawna: art. 77 Rozporządzenia).
- 8) Podanie przez Panią/Pana danych osobowych jest wymogiem ustawowym i jest niezbędne dla realizacji celów, o których mowa w pkt 3, a konsekwencją niepodania danych osobowych będzie niemożność realizacji tych celów.
- 9) Pani/Pana dane osobowe nie będą przetwarzane w sposób zautomatyzowany i nie będą podlegały profilowaniu.

Kielce, dnia 19-06-2024 r.

Licencja nr GN-III.6642.3980.2024_2604_CL2

1. Nazwa organu wydającego licencję: STAROSTA KIELECKI, ul. Wrzowska 44, 25-211 Kielce

2. Licencjodawca: ViaNep Projekt-Paweł Nepelski NIP: 8661563402 Kaziemierza Kaznowskiego 11a/38 25-636 Kielce

3. Informacje o materiałach państwowego zasobu geodezyjnego i kartograficznego, których dotyczy licencja:

Lp.	Nazwa materiału państwowego zasobu geodezyjnego i kartograficznego	Identyfikator materiału państwowego zasobu geodezyjnego i kartograficznego	Data wykonania kopii	Opis obszaru/obiektu, do którego odnosi się licencja ¹⁾
1	Mapa zasadnicza w postaci wektorowej (skala 1:500)		2024-06-19	Obszar zamówienia ograniczony punktami: POLIGON2: 5639525.32, 7480588.96; 5639527.39, 7480594.91; 5639531.21, 7480599.93; 5639535.97, 7480603.29; 5639713.31, 7480693.13; 5639722.36, 7480695.29; 5639728.59, 7480694.3; 5639734.19, 7480691.41; 5639738.62, 7480696.93; 5639741.44, 7480681.29; 5639742.36, 7480675.05; 5639741.29, 7480668.84; 5639738.34, 7480663.26; 5639731.4, 7480657.45; 5639554.05, 7480567.61; 5639548.04, 7480565.68; 5639541.74, 7480585.72; 5639535.76, 7480567.72; 5639530.7, 7480571.48; 5639527.06, 7480576.63; 5639525.21, 7480582.65; 5639525.32, 7480588.96
2	Mapa zasadnicza w postaci wektorowej (skala 1:500)		2024-06-19	Obszar zamówienia ograniczony punktami: POLIGON3: 5638297.48, 7479960.35; 5638299.47, 7479966.33; 5638303.22, 7479971.4; 5638307.94, 7479974.83; 5638511.46, 7480081.47; 5638517.43, 7480083.47; 5638520.75, 7480083.75; 5638526.98, 7480082.76; 5638532.58, 7480079.87; 5638537.01, 7480075.39; 5638539.83, 7480069.75; 5638540.75, 7480063.51; 5638539.68, 7480057.3; 5638536.73, 7480051.72; 5638530.03, 7480046.03; 5638326.5, 7479939.39; 5638320.53, 7479937.39; 5638314.22, 7479937.34; 5638308.21, 7479939.25; 5638303.1, 7479942.94; 5638299.39, 7479948.04; 5638297.46, 7479954.04; 5638297.48, 7479960.35
3	Mapa zasadnicza w postaci wektorowej (skala 1:500)		2024-06-19	Obszar zamówienia ograniczony punktami: POLIGON4: 5639764.41, 7482387.79; 5639765.35, 7482388.34; 5639811.64, 7482400.06; 5639813.51, 7482399.57; 5639814.11, 7482398.37; 5639818.41, 7482363.8; 5639816.81, 7482361.59; 5639773.84, 7482353.19; 5639772.7482353.78; 5639771.52, 7482354.68; 5639763.9, 7482385.93; 5639764.41, 7482387.79
4	Mapa zasadnicza w postaci wektorowej (skala 1:500)		2024-06-19	Obszar zamówienia ograniczony punktami: POLIGON5: 5641958.64, 7481954.16; 5641962.2, 7481961.02; 5641967.39, 7481966.75; 5641973.87, 7481970.96; 5641981.21, 7481973.38; 5641988.93, 7481973.84; 5641996.51, 7481972.31; 5642003.44, 7481968.9; 5642010.07, 7481962.89; 5642210.47, 7481717.58; 5642214.55, 7481711.01; 5642216.82, 7481703.62; 5642217.12, 7481695.9; 5642215.44, 7481688.35; 5642211.88, 7481681.49; 5642206.69, 7481675.76; 5642200.21, 7481671.55; 5642192.87, 7481669.13; 5642187.23, 7481668.6; 5642179.56, 7481669.6; 5642172.41, 7481672.52; 5642164.7481679.62; 5641963.61, 7481924.93; 5641959.53, 7481931.5; 5641957.26, 7481938.89; 5641956.96, 7481946.61; 5641958.64, 7481954.16
5	Mapa zasadnicza w postaci wektorowej (skala 1:500)		2024-06-19	Obszar zamówienia ograniczony punktami: POLIGON1: 5643352.19, 7483851.66; 5643473.67, 7483900.88;

5643475.59, 7483900.65; 5643476.29, 7483899.74; 5643512.62, 7483804.04; 5643512.34, 7483802.12; 5643511.48, 7483801.47; 5643408.36, 7483760.85; 5643405.94, 7483761.65; 5643351.25, 7483848.75; 5643351.14, 7483850.68; 5643352.19, 7483851.66

4. Niniejsza licencja upoważnia licencjodawcę wymienionego w pkt 2 lub podmioty ustanowione przez licencjodawcę do wykorzystywania wyszczególnionych w pkt 3 materiałów państwowego zasobu geodezyjnego i kartograficznego²⁾ dla dowolnych potrzeb

5. Nie narusza licencji udostępnianie materiałów państwowego zasobu geodezyjnego i kartograficznego przez licencjodawcę innym podmiotom dla realizacji celu i w granicach uprawnień określonych w pkt 4.

Licencja wystawiona w postaci elektronicznej wygenerowana z systemu teleinformatycznego nie wymaga podpisu ani pieczęci. (podpis organu lub upoważnionej osoby³⁾)

POUCZENIE

Zgodnie z art. 48a ust. 1 ustawy z dnia 17 maja 1989 r. Prawo geodezyjne i kartograficzne (Dz.U. 1989 nr 30 poz. 163, z późn. zm.) kto wykorzystuje materiały państwowego zasobu geodezyjnego i kartograficznego bez wymaganej licencji lub niezgodnie z warunkami licencji lub udostępnia je wbrew postanowieniom licencji osobom trzecim, podlega karze pieniężnej w wysokości dziesięciokrotności opłaty za udostępnienie tych materiałów.

1) Określenie obszaru / obiektu może nastąpić poprzez wskazanie: jednostek podziału terytorialnego kraju lub podziału kraju dla celów EGiB (jednostki ewidencyjne, obręby ewidencyjne, działki ewidencyjne), wykazu gdał mapy, współrzędnych poligonu.

2) Cel lub zakres upoważnienia do wykorzystywania udostępnionych materiałów państwowego zasobu geodezyjnego i kartograficznego należy wybrać według listy stanowiącej załącznik do wzoru niniejszej licencji.

3) Licencja wystawiona zgodnie z zasadami określonymi w art. 40c ust. 4 ustawy z dnia 17 maja 1989 r. – Prawo geodezyjne i kartograficzne zawiera: 1) niepowtarzalny identyfikator umożliwiający weryfikację autentyczności licencji: 3d020ba7-dd36-4597-813c-e028187d6249 2) adres strony internetowej umożliwiającej przeprowadzenie weryfikacji, o której mowa w pkt 1: https://geoport.al.powiat.kielce.pl/map/osrodek/weryfikacja.php 3) wskazanie daty, godziny, minuty oraz sekundy, w której nastąpiło wygenerowanie licencji w trybie art. 40c ust. 4 ustawy: 2024-06-19 11:16:52 4) zgodnie z art. 40c ust. 4 ustawy samodzielnie wydrukowana licencja nie wymaga podpisu organu lub upoważnionego pracownika oraz pieczęci urzędowej; 5) pouczenie o sposobie weryfikacji: w formularzu na stronie internetowej, o której mowa w pkt 2, wpisać identyfikator, o którym mowa w pkt 1 i nacisnąć przycisk Weryfikuj

924/4

5+082

924/3

738/1

964/3

963/2

957/1

957/8

957/9

957/10

957/11

957/12

957/13

957/14

957/15

957/16

957/17

957/18

957/19

957/20

957/21

957/22

957/23

957/24

957/25

957/26

957/27

957/28

957/29

957/30

957/31

957/32

957/33

957/34

957/35

957/36

957/37

957/38

957/39

957/40

957/41

957/42

957/43

957/44

957/45

957/46

957/47

957/48

957/49

957/50

957/51

957/52

957/53

957/54

957/55

957/56

957/57

957/58

957/59

957/60

957/61

957/62

957/63

957/64

957/65

957/66

957/67

957/68

957/69

957/70

957/71

957/72

957/73

957/74

957/75

957/76

957/77

957/78

957/79

957/80

957/81

957/82

957/83

957/84

957/85

957/86

957/87

957/88

957/89

957/90

957/91

957/92

957/93

957/94

957/95

957/96

957/97

957/98

957/99

957/100

957/101

957/102

957/103

957/104

957/105

957/106

957/107

957/108

957/109

957/110

957/111

957/112

957/113

957/114

957/115

957/116

957/117

957/118

957/119

957/120

957/121

957/122

957/123

957/124

957/125

957/126

957/127

957/128

957/129

957/130

957/131

957/132

957/133

957/134

957/135

957/136

957/137

957/138

957/139

957/140

957/141

957/142

957/143

957/144

957/145

957/146

957/147

957/148

957/149

957/150

957/151

957/152

957/153

957/154

957/155

957/156

957/157

957/158

957/159

957/160

957/161

957/162

957/163

957/164

957/165

957/166

957/167

957/168

957/169

957/170

957/171

957/172

957/173

957/174

957/175

957/176

957/177

957/178

957/179

957/180

957/181

957/182

957/183

957/184

957/185

957/186

957/187

957/188

957/189

957/190

957/191

957/192

957/193

957/194

957/195

957/196

957/197

957/198

957/199

957/200

957/201

957/202

957/203

957/204

957/205

957/206

957/207

957/208

957/209

957/210

957/211

957/212

957/213

957/214

957/215

957/216

957/217

957/218

957/219

957/220

957/221

957/222

957/223

957/224

957/225

957/226

957/227

957/228

957/229

957/230

957/231

957/232

957/233

957/234

957/235

957/236

957/237

957/238

957/239

957/240

957/241

957/242

957/243

957/244

957/245

957/246

957/247

957/248

957/249

957/250

957/251

957/252

957/253

957/254

957/255

957/256

957/257

957/258

957/259

957/260

957/261

957/262

957/263

957/264

957/265

957/266

957/267

957/268

957/269

957/270

957/271

957/272

957/273

957/274

957/275

957/276

957/277

957/278

957/279

957/280

957/281

957/282

957/283

957/284

957/285

957/286

957/287

957/288

957/289

957/290

957/291

957/292

957/293

957/294

957/295

957/296

957/297

957/298

957/299

957/300

957/301

957/302

957/303

957/304

957/305

957/306

957/307

957/308

957/309

957/310

957/311

957/312

957/313

957/314

957/315

957/316

957/317

957/318

957/319

957/320

957/321

957/322

957/323

957/324

957/325

957/326

957/327

957/328

957/329

957/330

957/331

957/332

957/333

957/334

957/335

957/336

957/337

957/338

957/339

957/340

957/341

957/342

957/343

957/344

957/345

957/346

957/347

957/348

957/349

957/350

957/351

957/352

957/353

957/354

957/355

957/356

957/357

957/358

957/359

957/360

957/361

957/362

957/363

957/364

957/365

957/366

957/367

957/368

957/369

957/370

957/371

957/372

957/373

957/374

957/375

957/376

957/377

957/378

957/379

957/380

957/381

957/382

957/383

957/384

957/385

957/386

957/387

957/388

957/389

957/390

957/391

957/392

957/393

957/394

957/395

957/396

957/397

957/398

957/399

957/400

957/401

957/402

957/403

957/404

957/405

957/406

957/407

957/408

957/409

957/410

957/411

957/412

957/413

957/414

957/415

957/416

957/417

957/418

957/419

957/420

957/421

957/422

957/423

957/424

957/425

957/426

957/427

957/428

957/429

957/430

957/431

957/432

957/433

957/434

957/435

957/436

957/437

957/438

957/439

957/440

957/441

957/442

957/443

957/444

957/445

957/446

957/447

957/448

957/449

957/450

957/451

957/452

957/453

957/454

957/455

957/456

957/457

957/458

957/459

957/460

957/461

957/462

957/463

957/464

957/465

957/466

957/467

957/468

957/469

957/470

957/471

957/472

957/473

957/474

957/475

957/476

957/477

957/478

957/479

957/480

957/481

957/482

957/483

957/484

957/485

957/486

957/487

957/488

957/489

957/490

957/491

957/492

957/493

957/494

957/495

957/496

957/497

957/498

957/499

957/500

957/501

957/502

957/503

957/504

957/505

957/506

957/507

957/508

957/509

957/510

957/511

957/512

957/513

957/514

957/515

957/516

957/517

957/518

957/519

957/520

957/521

957/522

957/523

957/524

957/525

957/526

957/527

957/528

957/529

957/530

957/531

957/532

957/533

957/534

957/535

957/536

957/537

957/538

957/539

957/540

957/541

957/542

957/543

957/544

957/545

957/546

957/547

957/548

957/549

957/550

957/551

957/552

957/553

957/554

957/555

957/556

957/557

957/558

957/559

957/560

957/561

957/562

957/563

957/564

957/565

957/566

957/567

957/568

957/569

957/570

957/571

957/572

957/573

957/574

957/575

957/576

957/577

957/578

957/579

957/580

957/581

957/582

957/583

957/584

957/585

957/586

957/587

957/588

957/589

957/590

957/591

957/592

957/593

957/594

957/595

957/596

957/597

957/598

957/599

957/600

957/601

957/602

957/603

957/604

957/605

957/606

957/607

957/608

957/609

957/610

957/611

957/612

957/613

957/614

957/615

957/616

957/617

957/618

957/619

957/620

957/621

957/622

957/623

957/624

957/625

957/626

957/627

957/628

957/629

957/630

957/631

957/632

957/633

957/634

957/635

957/636

957/637

957/638

957/639

957/640

957/641

957/642

957/643

957/644

957/645

957/646

957/647

957/648

957/649

957/650

957/651

957/652

957/653

957/654

957/655

957/656

957/657

957/658

957/659

957/660

957/661

957/662

957/663

957/664

957/665

957/666

957/667

957/668

957/669

957/670

957/671

957/672

957/673

957/674

957/675

957/676

957/677

957/678

957/679

957/680

957/681

957/682

957/683

957/684

957/685

957/686

957/687

957/688

957/689

957/690

957/691

957/692

957/693

957/694

957/695

957/696

957/697

957/698

957/699

957/700

957/701

957/702

957/703

957/704

957/705

957/706



957/707

957/708

957/709

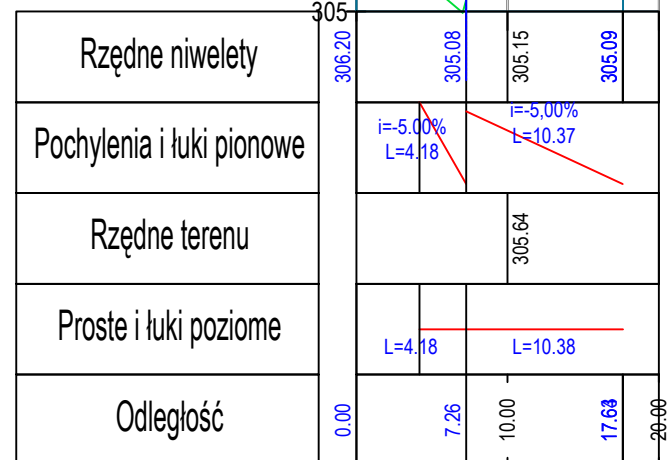
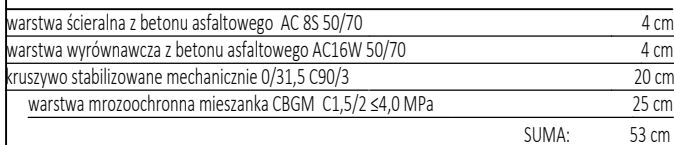
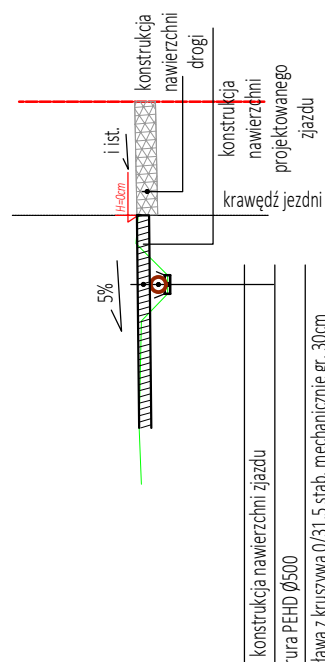
957/



Jednostka Projektowa		ViaNep Projekt - Paweł Nepelski ul. Kazimierza Kaznowskiego 11a/38, 25-636 Kielce	
ZESPÓŁ PROJEKTOWY			
FUNKCJA	IMIĘ I NAZWISKO	NR UPRAWNIENI	PODPIS
Projektował	mgr inż. Paweł Nepelski	SWK/0050/POOD/11	
Sprawdził	mgr inż. Anna Świdorska-Łakomiec	SWK/0124/PWBD/18	
Opracował			
Opracował			
INWESTYCJA			
Inwestor	Gmina Masłów ul. Spokojna 2 26 - 001 Masłów		
Nazwa opracowania	„Projekt przepustu drogowego włączenia drogi wewnętrznej ul. Lawendowa do drogi wojewódzkiej ul. Lotnicza w Masławie Pierwszym”		
RYSUNEK			
Stadium projektu	PROJEKT TECHNICZNY	data: 07.2025	skala: 1:500 1:500
Nazwa rysunku	Przekroje poprzeczne i profil		nr rys: 2

Komora przepływowa żelbetowa
rzut z góry

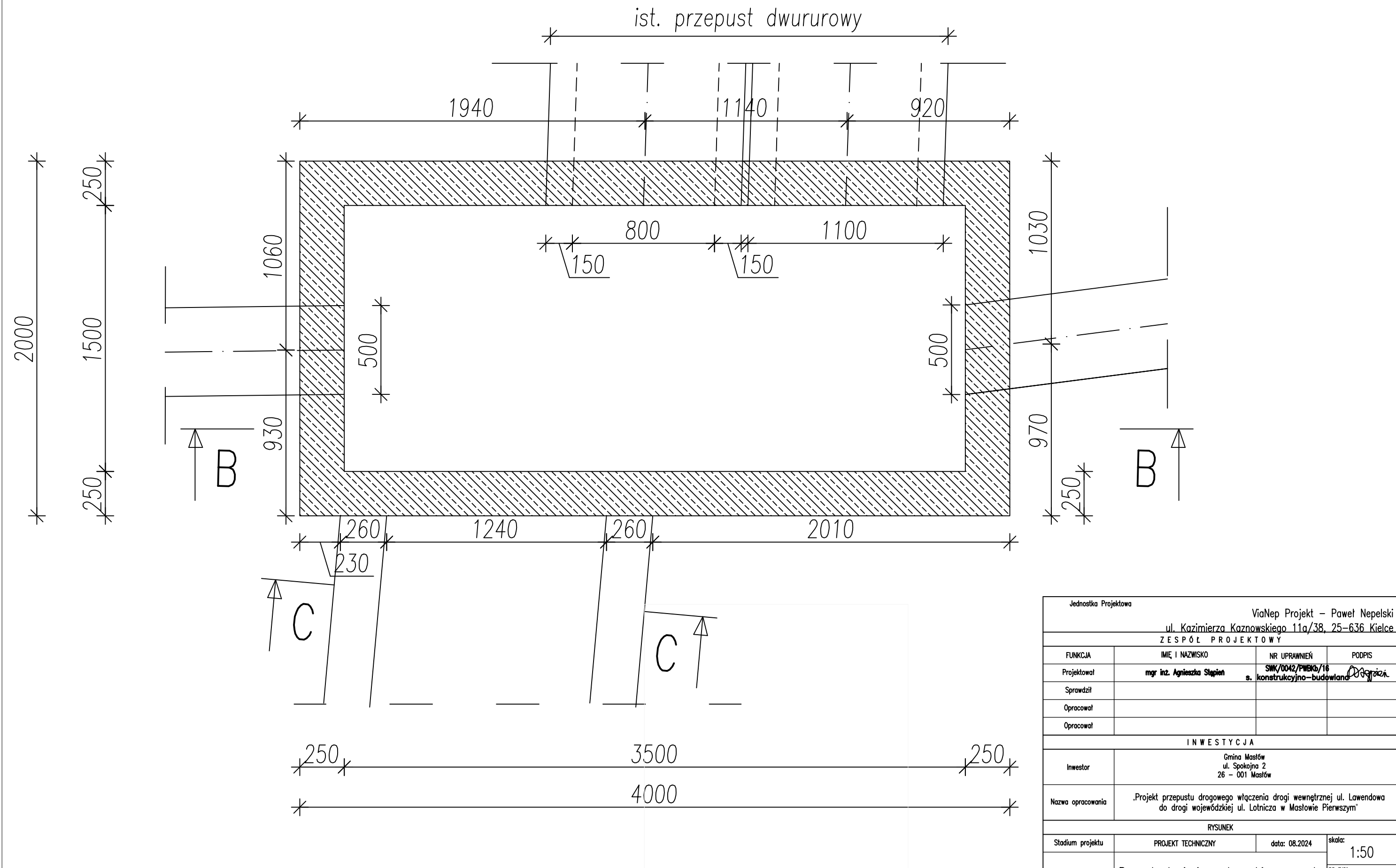

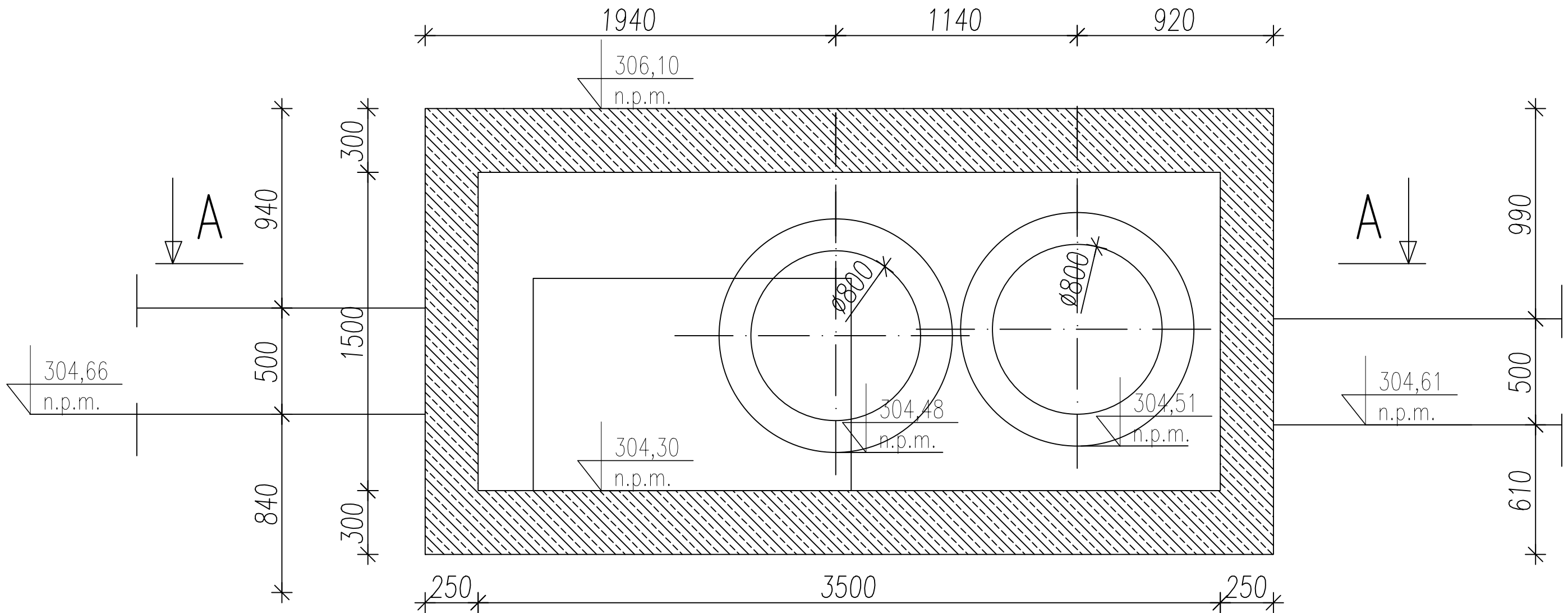

Komora przepływowa żelbetowa
przekrój B-B

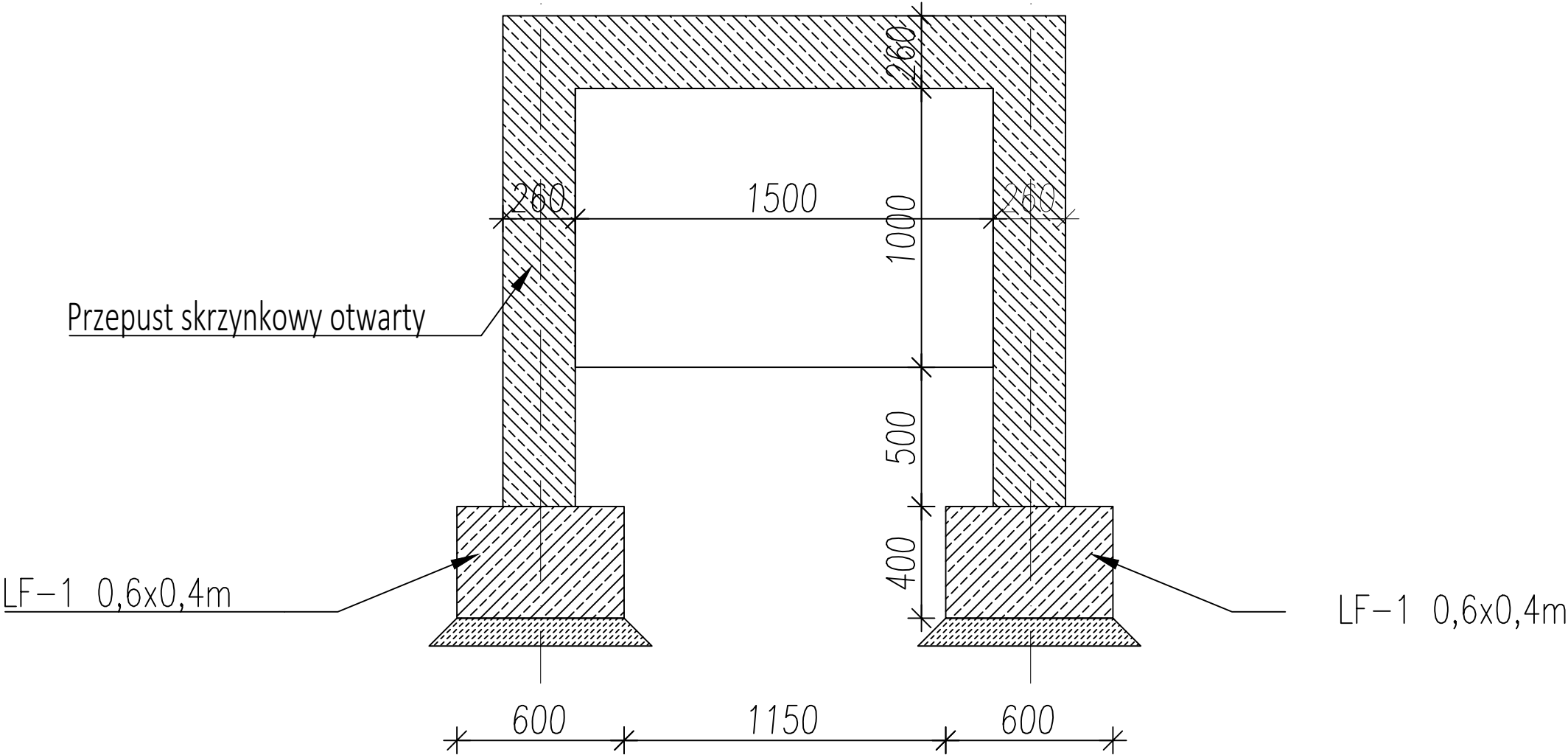

Jednostka Projektowa		ViaNep Projekt – Paweł Nepelski ul. Kazimierza Kaznowskiego 11a/38, 25–636 Kielce	
Z E S P Ó Ł P R O J E K T O W Y			
FUNKCJA	IMIĘ I NAZWISKO	NR UPRAWNIENI	PODPIS
Projektował	mgr inż. Agnieszka Stępień	SWK/0042/PWEK/16 s. konstrukcyjno–budowlana	Ag. Stępień
Sprawdził			
Opracował			
Opracował			
I N W E S T Y C J A			
Inwestor	Gmina Małków ul. Spokojna 2 26 – 001 Małków		
Nazwa opracowania	„Projekt przepustu drogowego włączenia drogi wewnętrznej ul. Lawendowa do drogi wojewódzkiej ul. Lotnicza w Małowie Pierwszym”		
RYSUNEK			
Stadium projektu	PROJEKT TECHNICZNY	data: 08.2024	skala: 1:50
Nazwa rysunku	Rysunek zbrojeniowy elementów przepustu		nr rys: 2.2

Przepust skrzynkowy
przekrój C-C



Jednostka Projektowa			
ViaNep Projekt – Paweł Nepelski ul. Kazimierza Kaznowskiego 11a/38, 25-636 Kielce			
ZESPÓŁ PROJEKTOWY			
FUNKCJA	IMIĘ I NAZWISKO	NR UPRAWNIENI	PODPIS
Projektował	mgr inż. Agnieszka Stępień	SWK/0042/PWEK/16 s. konstrukcyjno-budowlana	
Sprawdził			
Opracował			
Opracował			
INWESTYCJA			
Inwestor	Gmina Małków ul. Spokojna 2 26 – 001 Małków		
Nazwa opracowania	„Projekt przepustu drogowego włączenia drogi wewnętrznej ul. Lawendowa do drogi wojewódzkiej ul. Lotnicza w Małowie Pierwszym”		
RYSUNEK			
Stadium projektu	PROJEKT TECHNICZNY	data: 08.2024	skala: 1:50
Nazwa rysunku	Rysunek zbrojeniowy elementów przepustu		nr rys: 2.3